

*Kulturfahrt des
Heimat- und Kulturvereines Kilsheim e. V.
am 22 Juli 2000*

*Abfahrt am Moretbrunnen um 10.00 Uhr.
Wir besuchen zunächst den „Eisenhammer“ in Hasloch.
Nach der Vorführung und einer kurzen Wanderung,
Mittagessen in der Kartause Grünau.*

*Nach dem Mittagessen Besichtigung des renovierten
Klosters Triefenstein.
Anschließend Besuch des Heimatmuseums Trennfeld.
Weiterfahrt zur Bettinger Mühle.
Abschluß im „Frankenhof“ in Bettingen.*

Rückfahrt nach Kilsheim um ca. 20.00 Uhr.

*EW. 23,-
Ki 15,-*

*Anmeldung bitte bei Herrn Hörner in der
Sparkasse Kilsheim
Tel. 09345 / 9212 - 11*

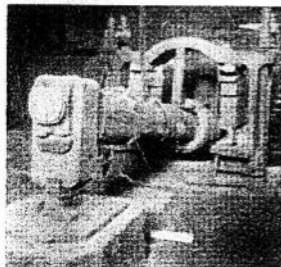

Bus-Ausflug nach Kloster Triefenstein

mit dem Heimat- u. Kulturverein Kilsheim

am Samstag, den 22. Juli 2000

Etappenziele:

- 1. Eisenhammer im Tal oberhalb Hasloch**
- 2. Fußmarsch zur Karthause Grünau**
- 3. Dort Einkehr mit Mittagessen**
- 4. Weiterfahrt nach Triefenstein**
- 5. Besichtigung des Klosters Triefenstein**
- 6. Weiterfahrt nach Trennfeld.**
- 7. Dort Besichtigung des Heimatmuseums**
- 8. Weiterfahrt linksmainisch nach Bettingen**
- 9. Dort Besichtigung einer Mühle**
- 10. Abschluß-Einkehr im Autobahn-Rasthaus *Burger King***
- 11. Rückkehr nach Kilsheim um 21.00 Uhr**

**Das Wetter war sehr angenehm, nicht zu heiß und nicht zu kühl;
nette Leute, gute Führung, guter Bus mit sicherem Fahrer;
so wurde der Tag**

ein ***Schönes Erlebnis!***



Der Eisenhammer von Hasloch ...



Ganz erschrocken
denkt Edith Betzel(2.v.l.)
" Bin ich froh, daß es
keinen Hexenhammer mehr
gibt ..."

Impressionen und Schnappschüsse
aus Hasloch ...



Eingang zur Hammerschmiede ...



Vorstellung ...



Neugier ...



Eindruck ...

Der Eisenhammer im Haslochbachtal





Karthause Grünau

Vordere Reihe von links nach rechts

Uwe Hamann
Edith Betzel
Christel Weber
Dieter Frank
Ingrid Frank I

2. Reihe

NN
Rainer Hörner
Emmi Müller
Luitgard Riedl
Annelie Herbold?
Rita Spiesberger
Walter Wolpert
Bertram Schmitt
Elisabeth Heizmann
Albrecht Lawo
Lydia Wolpert
Brigitte Lawo
Oliver Korb
Mit Alexander
Conny Steinbach
Karl Bundschuh
Wilma Krug
Ingrid Frank II
Georg Hildwein
Heinz Höfert
Karin Volkert
Willi Meixner
Hildegard Meixner
Mizzi Adelmann
Richard Adelmann
Eva Kraemer
Korb Maximilian
Korb Iris
Elisabeth Wolpert
Lucia Adelnmann
Gero Grimm

Die Teilnehmer der KULTURFAHRT
am 22. Juli 2000



3. Reihe

Franz Koch
Hildegard Dietz
Christa Krug
Alice Wolpert
Winfried Steinbach
Fritz Krug
Rita Hamann
Marlene Kirschner
Egon Kirschner

Bild: Dr. Walter Dietz



**Kloster Triefenstein
Eingangstor**

Abschiedsfoto ...



...diesmal mit Dr. Walter Dietz (ganz hinten) ...



und Ausklang dieses
sehr schönen Ausfluges
in Bettingen ...